Образец по чл. 53, ал. 6 от НСГ

Одобрил:
инж. Веселин Калфов
/име, фамилия,/ подпис: .....

дата: .....г.,
№ и дата на удостоверението за упражняване на лесовъдска практика: 14400/19.01.2021г.

Утвърдил:.....
.....
име, фамилия,/ подпис: .....
/попълва се само в случаите по чл.53, ал.4 от НСГ/
дата:.....г.,
№ и дата на удостоверението за упражняване на лесовъдска практика: .....

ТЕХНОЛОГИЧЕН ПЛАН № 1

За добив на дървесина от отдел **27** подотдел **„з"**
На ТП ДГС „Широка лъка"/*попълва се само за държавни гори/*
Община Смолян; Землище с. Стойките;
имот с (кадастрален идентификатор/КВС) №....., /*попълва се само за недържавни гори/*

I. Схема за добива на дървесина от насаждението

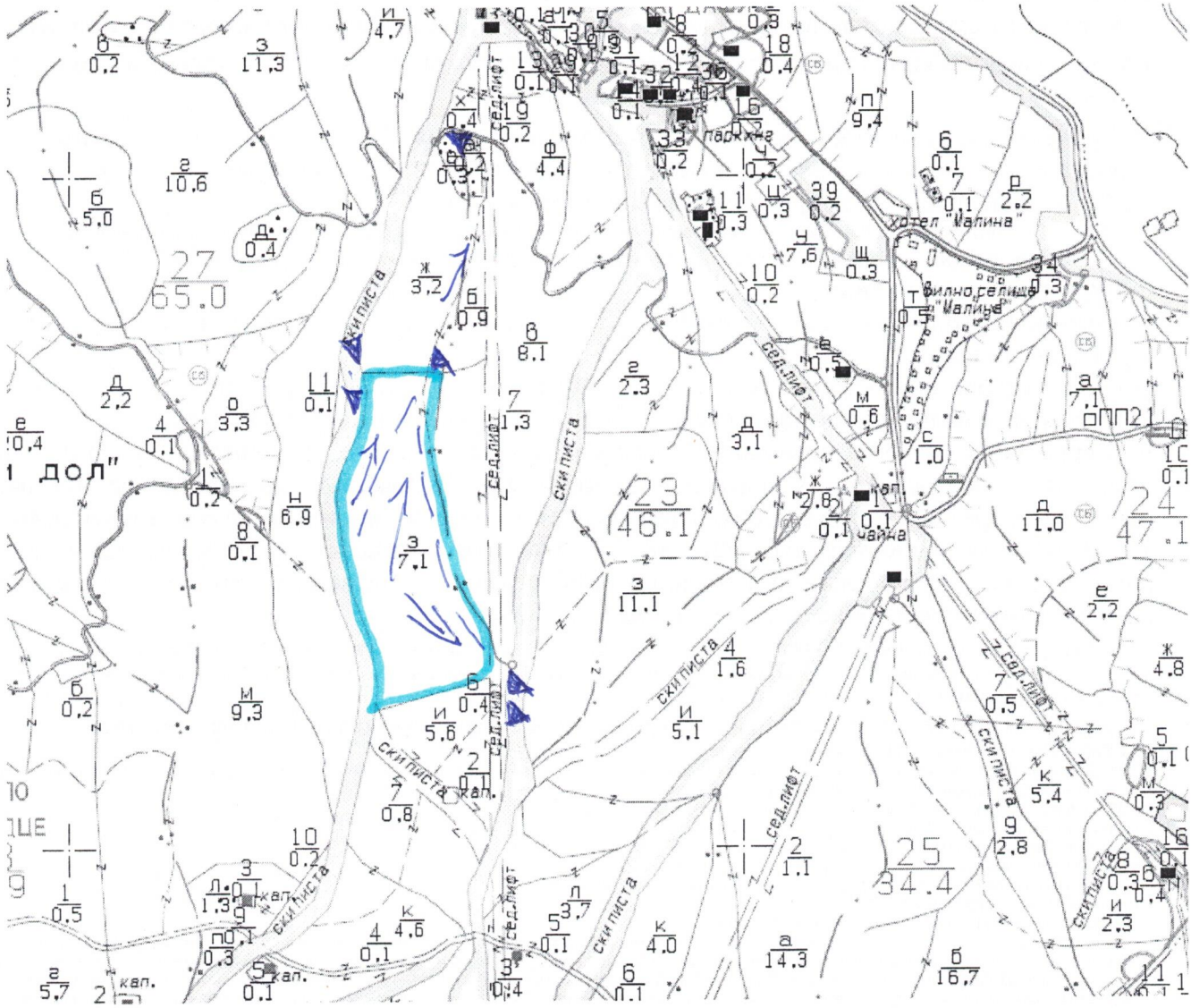

Легенда:

- ±±±± проектирани коларски вр. извозни пътища
- - - - - - - съществуващи извозни пътища
- ═══ съществуващ автомобилен път
- ^^^^^^^ технологична просека
- ..... **27 „з"**.....
- »»»»» проектирани тракторни вр. извозни пътища
- ▲ ▲ ▲ временен склад
- xxxxxx трасе на въжена линия
- =+=+=+ проектиран автомобилен път
- ....

На схемата задължително се нанасят контурите на насаждението/имота, съществуващите и проектирани временни горски пътища, технологичните просеки, просеките за въжени линии, извозни пътища, временни складове както и връзката им със съществуващата автомобилна пътна мрежа.

II. Характеристика на насаждението

1.Вид на сечта **Изборно прореждане** / интензивност **10 %**
Втори вид сеч
2.Площ на подотдела **7,1 ха** Размер на сечището **7,1 ха**
3. Състав по план/програма **бк4, ела2, см1;** 4. действителен **бк4, ела2, см1;**
5. Запас на 1 ха: с клони **452 куб.м/ха** , без клони **390 куб. м/ха.**

6. Среден наклон на терена **24 градуса**.
7. Очакван добив от маркираната дървесина **697 м^3 лежаща маса, куб.м**.

дърв. вид / категория	см	ела	бк			дърв. вид / категория	см	ела	бк				
едра	79	351	-			дребна	-	-	-			вър-	68
средна	5	23	-			дърва	17	78	144			шина	

8.Наличие и характеристика на подраста преди сечта (състав, възраст, средна височина, % на покритие) бк5; ела3, см2, 30г., 4м, 30%;
9. Средно извозно разстояние **200 м;**
10. Други характеристики на насаждението – курортна гора, лесопарк;
/токовища, сватбовища, надлесни д-та, сервитути, защитени територии, Натура 2000, защитени видове описани в доклада с висока консервационна стойност, мъртва д-на, вододайни зони, биологично разнообразие и др./

III. Технологични указания и параметри на технологичната инфраструктура

1. Дървесината в насаждението да се добива при спазване на технологичната схема по т. I
2. Сечта ще се извършва с БМТ, като кастренето и разкройването на сортименти и стъблени секции ще се извършва в сечището.
3. Извозът от сечището до временните складове ще се осъществява чрез животинска теглителна сила и/или приспособен/специализиран трактор посредством влачене по терен в полунатоварено състояние.
4. Проектирани нови горски автомобилни пътища съгласно Наредба 5 за строителството в горските територии без промяна на предназначението им: дължина .....м. широчина .....м.
5. Изграждане и ремонт на временни извозни горски пътища:
   5.1 Тракторни – допустимо разстояние между тях (не по-малко от 40 м), дължина 100 м, широчина 4 м.
   5.2 Коларски - разстояние между тях.....м (не по-малко от 40 м), дължина .....м, широчина ... м
6. Просеки за въжени линии: ..... бр.
допустимо разстояние между просеките ..... м., дължина ..... м., широчина ..... м.
7. Направа на просеки: .....бр.
допустимо разстояние между тях .....м., дължина .....м., широчина ..... м.
8. Изграждане на нови временни складове: (бр., площ в ха) **6 бр.** на площ **0,6 ха**
9. Мерки за опазване на оставащите на корен дървета, подраста, младиняка и почвата - Правилно определяне на посоката на поваляне на дърветата. Оставащите дървета да се предпазват от нараняване, чрез поставяне на подходящи предпазни средства при извоза на сортименти покрай тях.
10. Начини за почистване на сечището - Биологичните отпадъци в следствие на сечта (клони, вършина), да бъдат събрани на купчини в сечището извън подраста, а битовите отпадъци да бъдат събрани и извозени до определените за това места извън ГТ.
11. Материалите ще се извозят до временен склад – съгласно технологичната схема по т. I
/когато за мястото на временния склад няма данни, позволяващи точното му определяне или попада извън мащаба на схемата по т.1, се посочват географските координати в градуси, минути и секунди/
12. Други указания: **Да се спазват разпоредбите на ЗГ и подзаконовите актове по прилагането му**

НАРЕДБА № 8 от 5 август 2011 г.за сечите в горите

Чл. 61. До освидетелстване на сечището лицето, на което е издадено позволително за сеч, носи отговорност и осъществява контрол по спазване изискванията на чл. 47 и 48, както и за изпълнение на технологичния план за добив на дървесина.

Чл. 47 (1) При провеждане на сечите лицата, извършващи добив на дървесина, са длъжни да:
1. секат само определените и отбелязани за сеч дървета
2. пазят от повреди немаркираните дървета, подраста и младиняка;
3. пазят граничните знаци и марките на маркираните дървета за сеч;
4. повалят дърветата така, че да пазят от задръстване пътища, реки, канали, просеки и др.;
5. спазват установените правила и изисквания за техническа и пожарна безопасност при работа в горите;
6. спазват одобрения технологичен план за добив на дървесина.

(2) (Изм. - ДВ, бр. 63 от 2013 г., в сила от 16.07.2013 г.) При провеждане на сечи в горите за издънково възобновяване дърветата се секат ниско до земята. Височината на пъна, мерена от горната му страна, не трябва да надвишава 5 см - за пънове с диаметър до 20 см, и една четвърт от диаметъра му - за пъновете с диаметър над 20 см.

(3) (Изм. - ДВ, бр. 63 от 2013 г., в сила от 16.07.2013 г.) При провеждане на сечи извън случаите по ал. 2 с позволителното за сеч и/или с технологичния план за добив на дървесината може да се въведе друго обосновано изискване за височината на пъна, както и определяне на места в насаждението, където се прилагат конкретни норми за височината на пъна.

13. Всички операции по подготвителните и основните работи да се извършват съгласно изискванията на Правилника за здравословни и безопасни условия на труд в горите и правилата за противопожарна безопасност в горите.

Изготвил: инж. Веселин Калфов - ..... /подпис, име и фамилия/
Дата: 19.08.2021г.
Място на издаване: с. Широка лъка
№ и дата на удостоверението за упражняване на лесовъдска практика: № 14400/19.01.2021г.
ЗАПОЗНАТ с технологичния план: ...../попълва се след издаването на позволителното за сеч/
Лицето по чл. 108, ал. 2 от ЗГ, на което е издадено позволително за сеч № .....
.....
/ трите имена, подпис, дата /
№ и дата на удостоверението за упражняване на лесовъдска практика:

Образец по чл. 53, ал. 6 от НСГ

Одобрил:
инж. Веселин Калфов
/име, фамилия,/ подпис: .....

дата: .....г.,
№ и дата на удостоверението за упражняване на лесовъдска практика: 14400/19.01.2021г.

Утвърдил:.....
.....
име, фамилия,/ подпис: .....
/попълва се само в случаите по чл.53, ал.4 от НСГ/
дата:.....г.,
№ и дата на удостоверението за упражняване на лесовъдска практика: .....

ТЕХНОЛОГИЧЕН ПЛАН № 1

За добив на дървесина от отдел **27** подотдел **„и"**
На ТП ДГС „Широка лъка"/*попълва се само за държавни гори*/
Община Смолян; Землище с. Стойките;
имот с (кадастрален идентификатор/КВС) №....., /*попълва се само за недържавни гори*/

I. Схема за добива на дървесина от насаждението

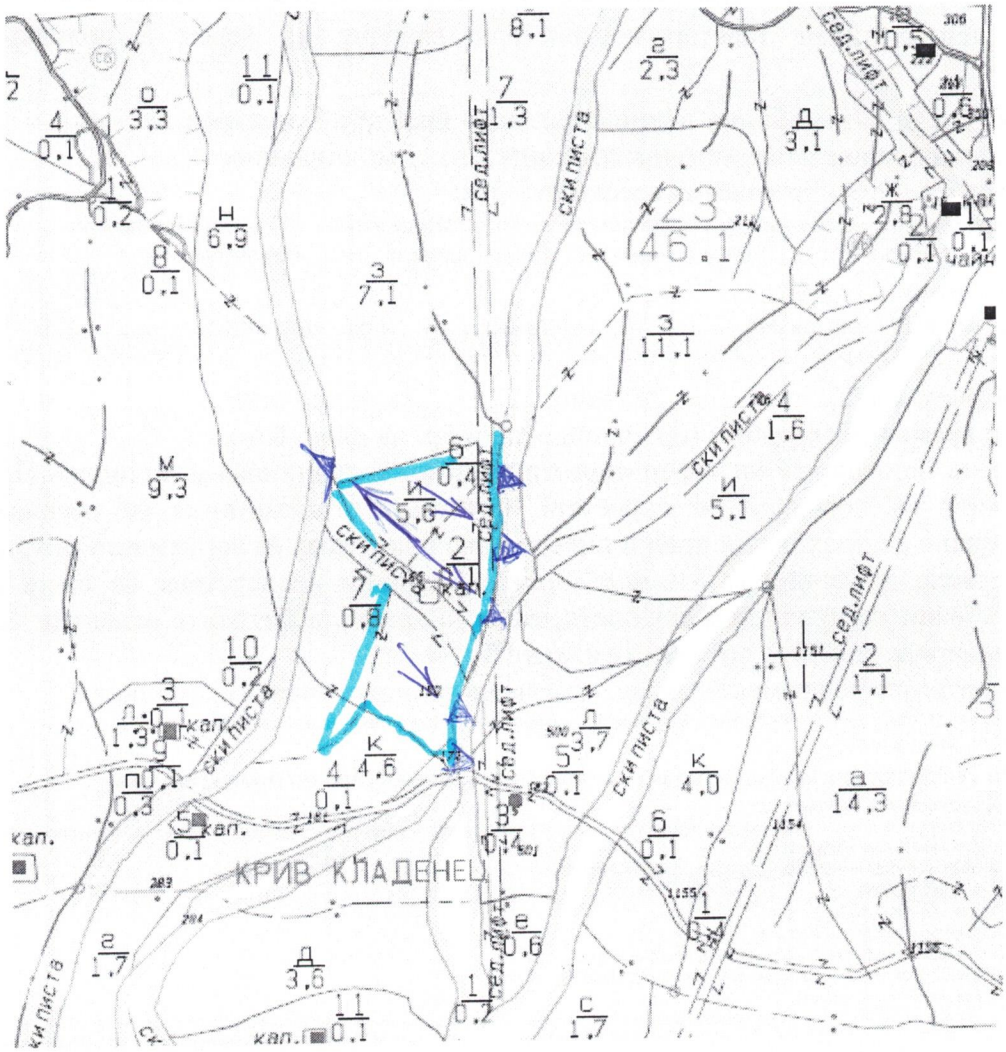

Легенда:
- ± ± ± ± проектирани коларски вр. извозни пътища
- - - - - - - - съществуващи извозни пътища
- ======= съществуващ автомобилен път
- ^^^^^^^ технологична просека
- ..... **27 „и"**.....
- »»»»»» проектирани тракторни вр. извозни пътища
- ▲ ▲ ▲ временен склад
- xxxxxx трасе на въжена линия
- =+=+=+ проектиран автомобилен път
- ....

На схемата задължително се нанасят контурите на насаждението/имота, съществуващите и проектирани временни горски пътища, технологичните просеки, просеките за въжени линии, извозни пътища, временни складове както и връзката им със съществуващата автомобилна пътна мрежа.

II. Характеристика на насаждението

1. Вид на сечта **Изборно прореждане** / интензивност **15 %**
Втори вид сеч
2. Площ на подотдела **5,6 ха** Размер на сечището **5,0 ха**
3. Състав по план/програма **ела5, бк3, см2;** 4. действителен **ела5, бк3, см2;**
5. Запас на 1 ха: с клони **505 куб.м/ха** , без клони **434 куб. м/ха.**
6. Среден наклон на терена **24 градуса**.

7. Очакван добив от маркираната дървесина **431 м^3 лежаща маса, куб.м**.

дърв. вид / категория	см	ела	бк			дърв. вид / категория	см	ела	бк				
едра	53	206	-			дребна	1	1	-			вър-шина	35
средна	10	33	-			дърва	19	61	47				

8.Наличие и характеристика на подраста преди сечта (състав, възраст, средна височина, % на покритие) бк4; ела4, см2, 45г., 14м, 30%;

9. Средно извозно разстояние **200 м;**

10. Други характеристики на насаждението – курортна гора, лесопарк;

/токовища, сватбовища, надлесни д-та, сервитути, защитени територии, Натура 2000, защитени видове описани в доклада с висока консервационна стойност, мъртва д-на, вододайни зони, биологично разнообразие и др./

III. Технологични указания и параметри на технологичната инфраструктура

1. Дървесината в насаждението да се добива при спазване на технологичната схема по т. I

2. Сечта ще се извършва с БМТ, като кастренето и разкройването на сортименти и стъблени секции ще се извършва в сечището.

3. Извозът от сечището до временните складове ще се осъществява чрез животинска теглителна сила и/или приспособен/специализиран трактор посредством влачене по терен в полунатоварено състояние.

4. Проектирани нови горски автомобилни пътища съгласно Наредба 5 за строителството в горските територии без промяна на предназначението им: дължина .....м. широчина .....м.

5. Изграждане и ремонт на временни извозни горски пътища:

5.1 Тракторни – допустимо разстояние между тях (не по-малко от 40 м), дължина 100 м, широчина 4 м.

5.2 Коларски - разстояние между тях.....м (не по-малко от 40 м), дължина .....м, широчина ... м

6. Просеки за въжени линии: ..... бр.

допустимо разстояние между просеките ..... м., дължина ..... м., широчина ..... м.

7. Направа на просеки: .....бр.

допустимо разстояние между тях .....м., дължина .....м., широчина ..... м.

8. Изграждане на нови временни складове: (бр., площ в ха) **6 бр.** на площ **0,6 ха**

9. Мерки за опазване на оставащите на корен дървета, подраста, младиняка и почвата - Правилно определяне на посоката на поваляне на дърветата. Оставащите дървета да се предпазват от нараняване, чрез поставяне на подходящи предпазни средства при извоза на сортименти покрай тях.

10. Начини за почистване на сечището - Биологичните отпадъци в следствие на сечта (клони, вършина), да бъдат събрани на купчини в сечището извън подраста, а битовите отпадъци да бъдат събрани и извозени до определените за това места извън ГТ.

11. Материалите ще се извозят до временен склад – съгласно технологичната схема по т. I

/когато за мястото на временния склад няма данни, позволяващи точното му определяне или попада извън мащаба на схемата по т.1, се посочват географските координати в градуси, минути и секунди/

12. Други указания: **Да се спазват разпоредбите на ЗГ и подзаконовите актове по прилагането му**

НАРЕДБА № 8 от 5 август 2011 г.за сечите в горите

Чл. 61. До освидетелстване на сечището лицето, на което е издадено позволително за сеч, носи отговорност и осъществява контрол по спазване изискванията на чл. 47 и 48, както и за изпълнение на технологичния план за добив на дървесина.

Чл. 47 (1) При провеждане на сечите лицата, извършващи добив на дървесина, са длъжни да:

1. секат само определените и отбелязани за сеч дървета
2. пазят от повреди немаркираните дървета, подраста и младиняка;
3. пазят граничните знаци и марките на маркираните дървета за сеч;
4. повалят дърветата така, че да пазят от задръстване пътища, реки, канали, просеки и др.;
5. спазват установените правила и изисквания за техническа и пожарна безопасност при работа в горите;
6. спазват одобрения технологичен план за добив на дървесина.

(2) (Изм. - ДВ, бр. 63 от 2013 г., в сила от 16.07.2013 г.) При провеждане на сечи в горите за издънково възобновяване дърветата се секат ниско до земята. Височината на пъна, мерена от горната му страна, не трябва да надвишава 5 см - за пъновете с диаметър до 20 см, и една четвърт от диаметъра му - за пъновете с диаметър над 20 см.

(3) (Изм. - ДВ, бр. 63 от 2013 г., в сила от 16.07.2013 г.) При провеждане на сечи извън случаите по ал. 2 с позволителното за сеч и/или с технологичния план за добив на дървесината може да се въведе друго обосновано изискване за височината на пъна, както и определяне на места в насаждението, където се прилагат конкретни норми за височината на пъна.

13. Всички операции по подготвителните и основните работи да се извършват съгласно изискванията на Правилника за здравословни и безопасни условия на труд в горите и правилата за противопожарна безопасност в горите.

Изготвил: инж. Веселин Калфов - ..... /подпис, име и фамилия/

Дата: ..19.08.2022.

Място на издаване: с. Широка лъка

№ и дата на удостоверението за упражняване на лесовъдска практика: № 14400/19.01.2021г.

ЗАПОЗНАТ с технологичния план: ...../попълва се след издаването на позволителното за сеч/

Лицето по чл. 108, ал. 2 от ЗГ, на което е издадено позволително за сеч № .....

.....

/ трите имена, подпис, дата /

№ и дата на удостоверението за упражняване на лесовъдска практика: